

Beliggenhed

hus nr.10
 20 spejlvendt
 22

62
 82
 86

BISPEHØJEN SYD - HOLBÆK

BOLIGER

TEGN.NR.: 15102- 226

PLAN - TYPE 55

DATO : 29.06.1987

TUTTI LÜTKEN OG PEER MOGENSEN ARKITEKTER M.A.A.

V/ PEER MOGENSEN, JÆGERSBORG ALLÉ 233, 2820 GENTOFTE, TLF. *01 65 65 88. MÅL : 1:50

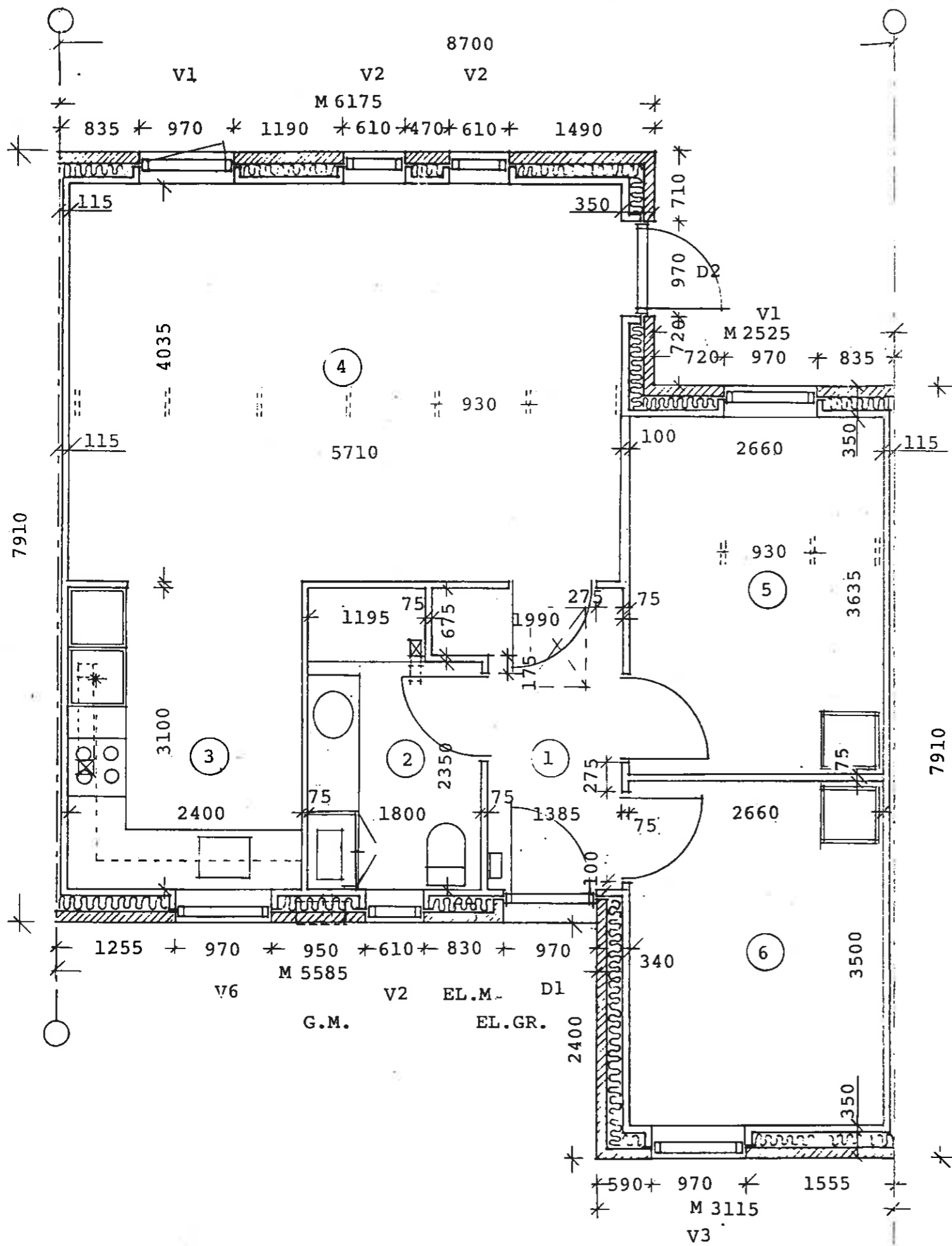

Beliggenhed
 hus nr.15 72

BISPEHØJEN SYD - HOLBÆK

BOLIGER

TEGN.NR.: 15102- 228

PLAN - TYPE 70A

DATO : 29.06.1987

TUTTI LÜTKEN OG PEER MOGENSEN ARKITEKTER M.A.A.

V/ PEER MOGENSEN, LÆGERSBORG ALLÉ 233, 2820 GENTOFTE, TELEFON 45 65 65 88

MÅT. : 1:50

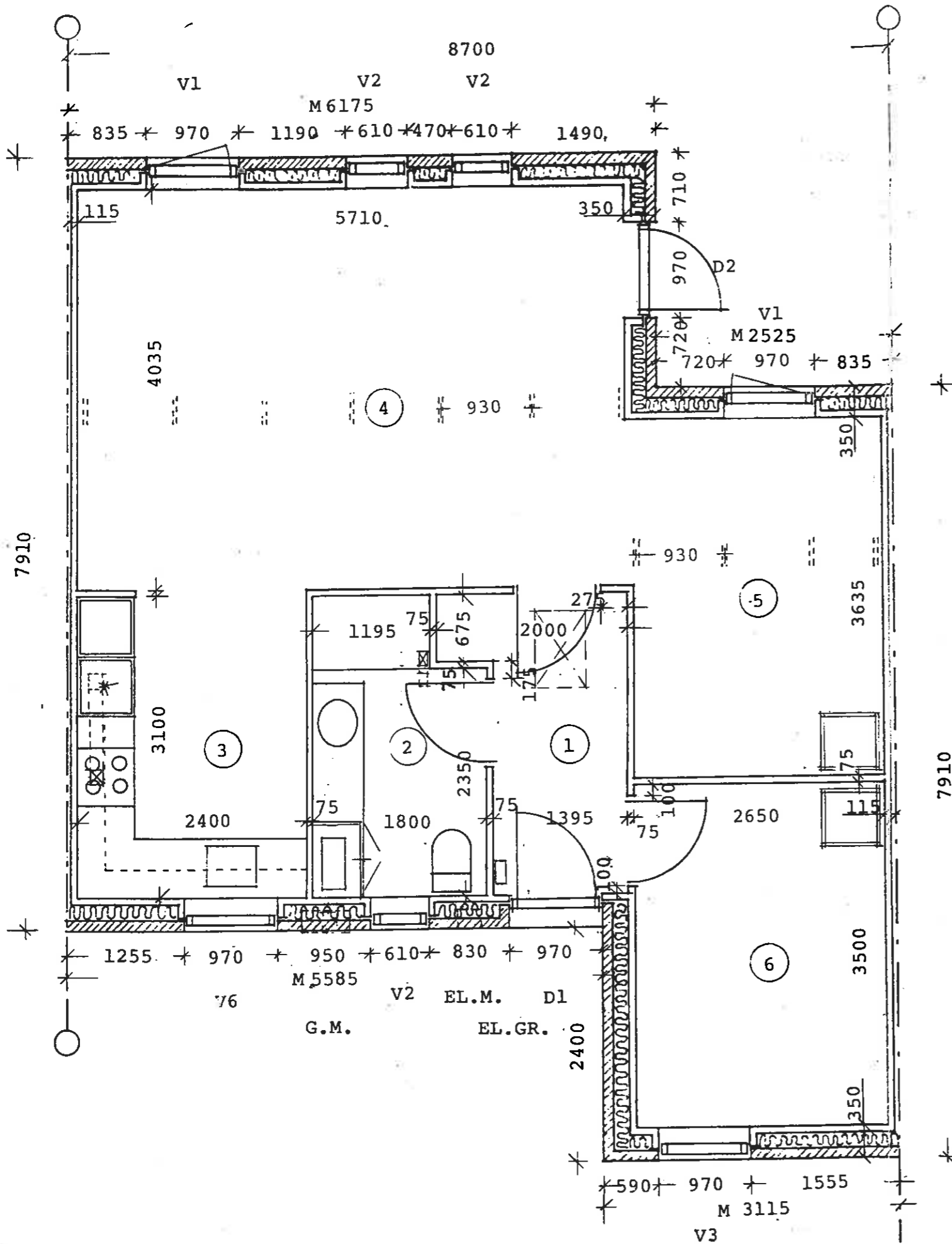

Beliggenhed

hus nr.02 spejlvendt	46
03 spejlvendt	48
16	71
24 spejlvendt	90

BISPEHØJEN SYD - HOLBÆK BOLIGER TEGN.NR.: 15102- 236
 PLAN - TYPE 70 B DATO : 29.06.1987
 TUTTI LÜTKEN OG PEER MOGENSEN ARKITEKTER M.A.A.
 V/ PEER MOGENSEN, JÆGERSBORG ALLÉ 233, 2820 GENTOFTE, TLF. *01 65 65 88. MAL : 1:50

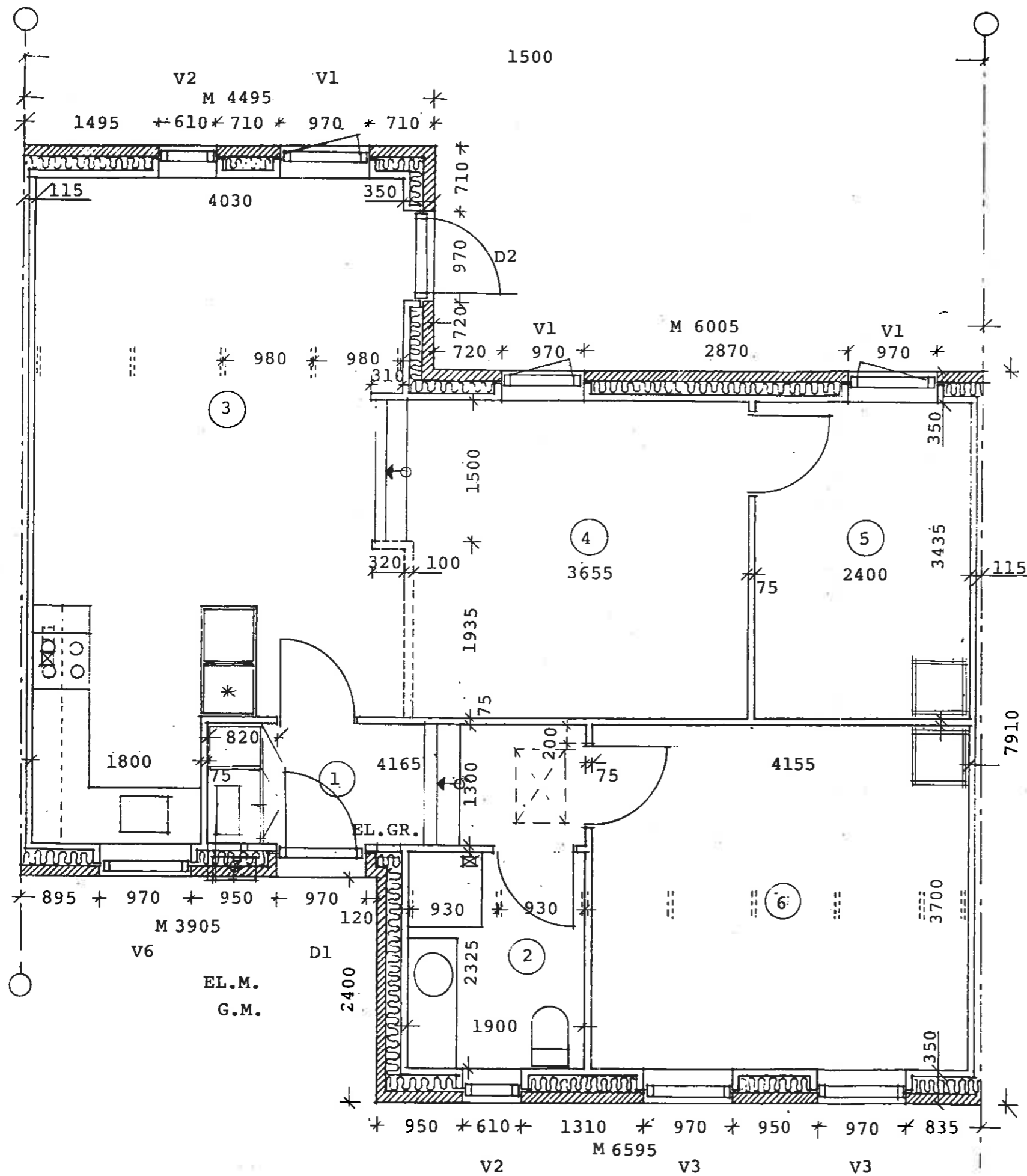

NIVEAUSPRING
 400 MM
 400 MM

Beliggenhed
 hus nr.07 spejlvendt 56
 12 66

BISPEHØJEN SYD - HOLBÆK BOLIGER TEGN.NR.: 15102-229
 PLAN - TYPE 85A DATO : 29.06.1987
 TUTTI LÜTKEN OG PEER MOGENSEN ARKITEKTER M.A.A.
 V/ PEER MOGENSEN, JÆGERSBORG ALLÉ 233, 2820 GENTOFTE, TLF. *01 65 65 88. MÅL : 1:50

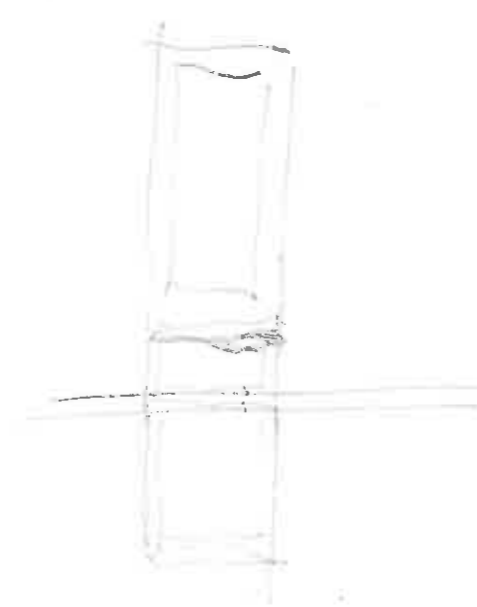
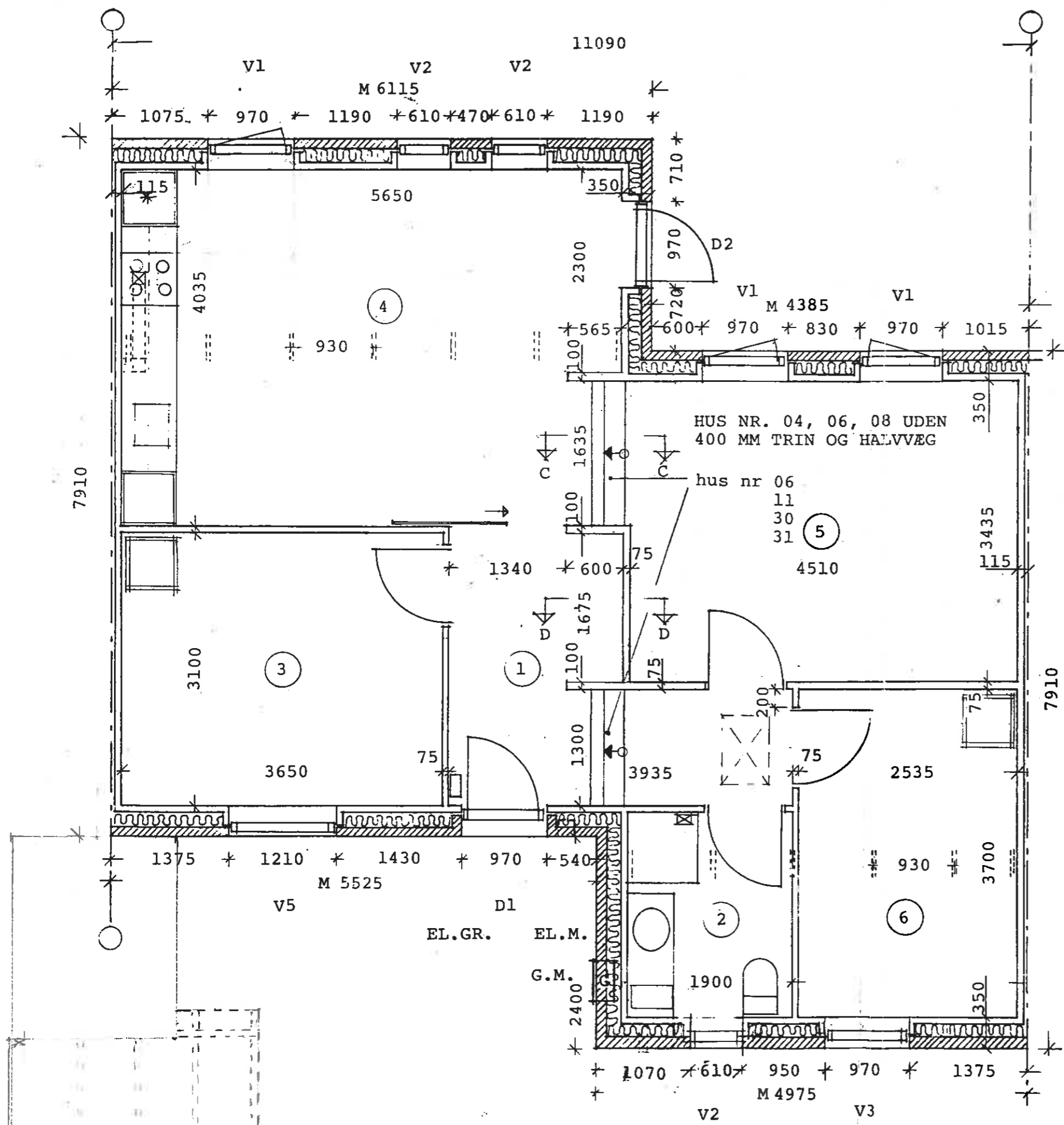

NIEVAUSPRING	Beliggenhed
400 MM	hus nr.04 spejlvendt 50
400 MM	06 spejlvendt 54
	08 58
400 MM	11 61
400 MM	30 spejlvendt 102
400 MM	31 spejlvendt 104

BISPEHØJEN SYD - HOLBÆK, BOLIGER TEGN.NR.: 15102- 235
 PLAN - TYPE 85 B DATO : 29.06.1987

TUTTI LÜTKEN OG PEER MOGENSEN ARKITEKTER M.A.A.
 V/ PEER MOGENSEN, JEGERSBOG ALLÉ 222, 2820 GENTOFTE, TELEFON 45 55 55 55

I NR. 19 og 23 ÆNDRES
V1 TIL RUM 4 TIL V3

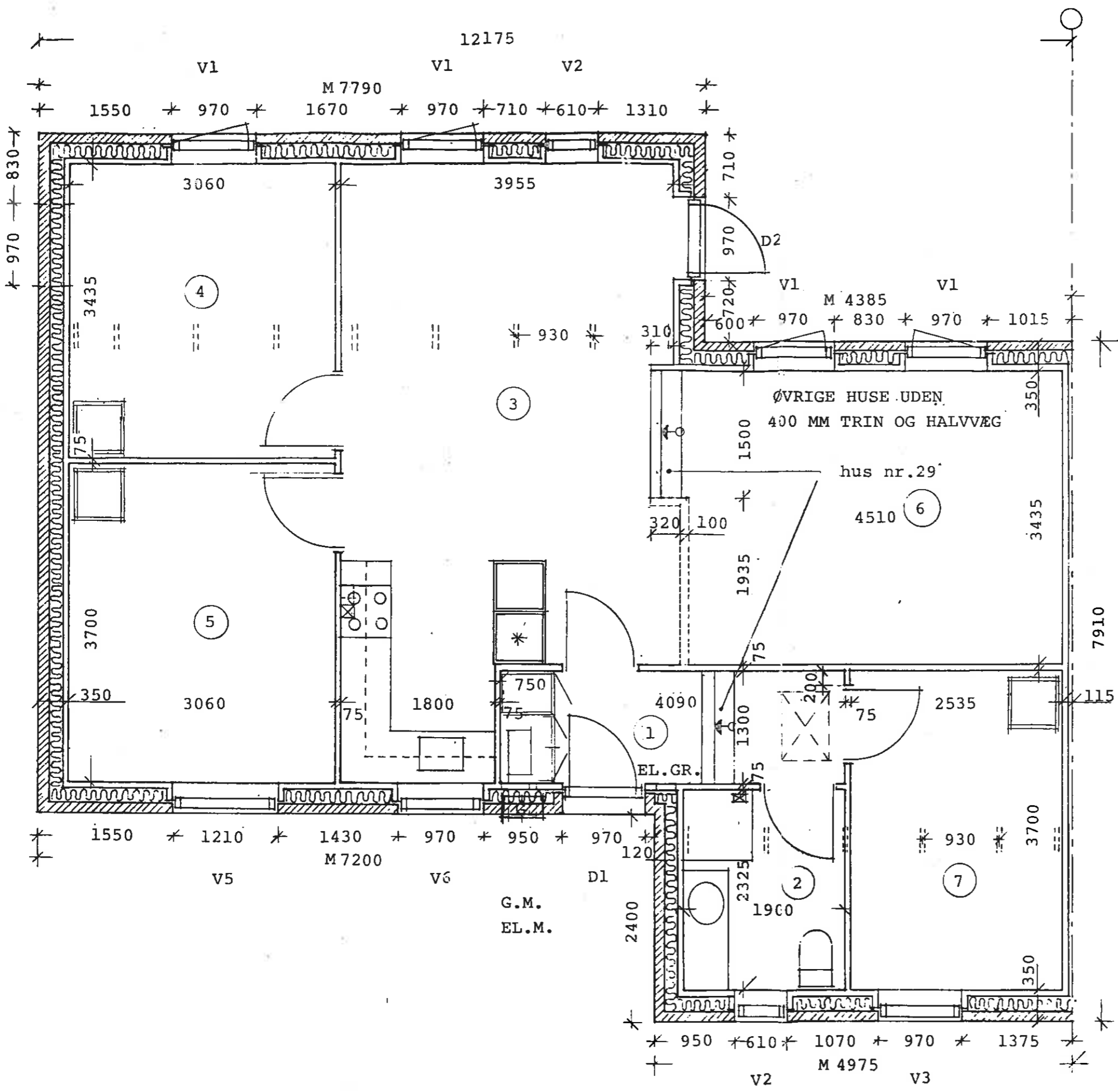

NIVEAU SPRING
400 MM

Beliggenhed
hus nr.19
23 spejlvendt 80
26 spejlvendt 94
29 spejlvendt 100

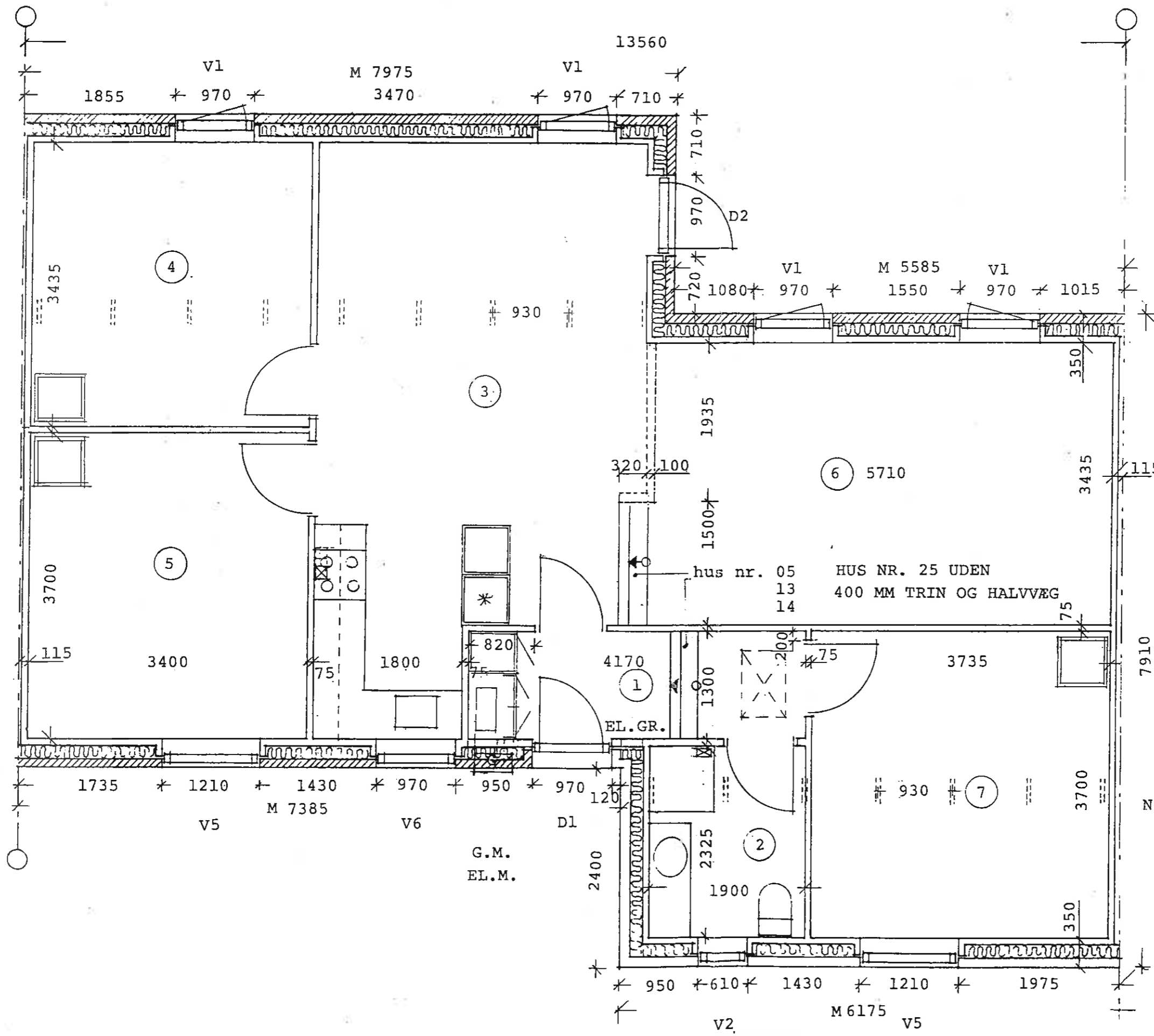

NIVEAU SPRING		Beliggenhed	
400 MM	hus nr.05	spejlvendt	52
400 MM	13		68
400 MM	14		70
	25	spejlvendt	92

BISPEHØJEN SYD - HOLBÆK
 PLAN - TYPE 110A
 TUTTI LÜTKEN OG PEER MOGENSEN ARKITEKTER M.A.A.

BOLIGER
 TEGN.NR.: 15102-232
 DATO : 29.06.1987

NIVEAUSPRING

400 MM

400 MM

28 spejlvendt

27 spejlvendt

21

18

17

hus nr. 09

Beliggenhed

50-116
50-115
50-114

755

27a

M 3905

V6

895 * 970 * 950 * 970

D1

G.M.

3130 EL.M.

1800

825

100

100

100

100

100

100

100

100

100

100

100

100

100

100

100

100

100

100

100

100

100

100

100

100

100

100

100

100

100

100

100

100

100

100

100

100

100

100

100

100

100

100

100

100

100

100

100

100

100

100

100

100

100

100

100

100

100

100

100

100

100

100

100

100

100

100

100

100

100

100

100

100

100

100

100

100

100

100

100

100

100

100

100

100

100

100

100

100

100

100

100

100

100

100

100

100

100

100

100

100

100

100

100

100

100

100

100

100

100

100

100

100

100

100

100

100

100

100

100

100

100

100

100

100

100

100

100

100

100

100

100

100

100

100

100

100

100

100

100

100

100

100

100

100

100

100

100

100

100

100

100

100

100

100

100

100

100

100

100

100

100

100

100

100

100

100

100

100

100

100

100

100

100

100

100

100

100

100

100

100

100

100

100

100

100

100

100

100

100

100

100

100

100

100

100

100

100

100

100

100

100

100

100

100

100

100

100

100

100

100

100

100

100

100

100

100

100

100

100

100

100

100

100

100

100

100

100

100

100

100

100

100

100

100

100

100

100

100

100

100

100

100

100

100

100

100

100

100

100

100

100

100

100

100

100

100

100

100

100

100

100

100

100

100

100

100

100

100

100

100

100

100

100

100

100

100

100

100

100

100

100

100

100

100

100

100

100

100

100

100

100

100

100

100

100

100

100

100

TAGEPLANING: 1:2 (CA. 27°)

LOFT: 5.68

GENNEMGÅENDE 98 X 183 MM LIGNESRER

4.610

4.000

4.800

4.000

3.900

2.000

1.500

0.000

- 16 x 58 MM FODLISSE TIL MALLING
 - 22 MM HYDRIGENSTREKT BØGEBARRET
 - 75 X 200 MM BJÆLKER (600 MM E/C)
 - 100 MM ROCKWOOL BATTIS
 - 19 x 100 MM SPEDIT FONSKALLING (300 MM E/C)
 - 13 MM GIPSPLADE
 - 12 x 34 MM SKYGELISTE
- TIL TAPE OG SPARTLING

2.010

GULV I BAD:

- 150 MM SINGELS
- 100 MM GUMDOLITIT
- 80 MM BETON

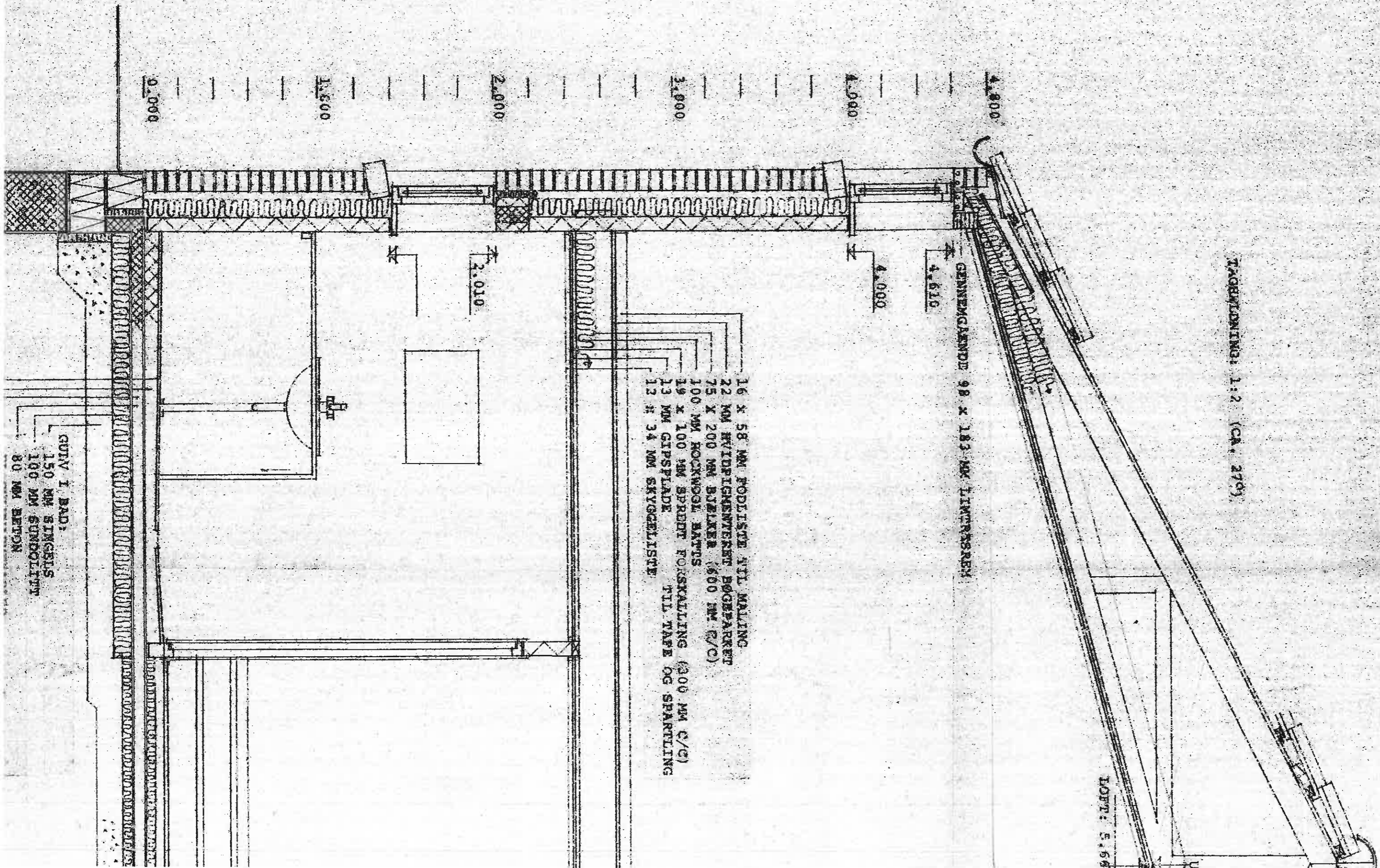

U.K. SPERROD: 5,700

DEF: 5,688

SKILLEVEGGE PA I. SAL
SOM GYPROC TYPE 70/70M45

F.G.1: 2,674

Q.K. BJERKE: 2,652

VERKSTL, SE ING. PROJ.

U.K. BJERKE: 2,452
LOFT: 2,420

LIMFRESÅJLE (SE ING. PROJ.)

KEM 38 x 100 MM
100 MM FÆRENDE
LÆRRETEN SKILLINGS

16x95 MM
DEKBEDELT

4.610

3.400

2.010

1.320

F.G. 0,520

0.400

+200+

FONDAMENTSDYBDER I. H.T. ING. PROJ.

B&C TAGSTEN/DOBBELT S
38x56 MM LÆGTER c/c 370 MM
25x38 MM AFSTANDSLISTER
VENTILATIONSSTUDES 1 STK. I HVERT
SPÆRFAG I HVER TAGSIDE
MONARFOL-UNDERTAG

GANGBRO I HELE HUSETS LÆNGDE
5 STK. 22x95 MM BRÆDDER MED
30 MM INDBYRDES AFSTAND - OPKLODSES

LOFT 2,420 F
U.S. SPÆR 2,452

REM: 38x75 MM
J-BJÆLKE
MURPAP

12x34 MM SKYGGELISTE
13 MM GIPSPLADE TIL TAEN OG SPARTLING
DAMPSPÆRRE
19x100 MM SPREDT FORSKALLING (c/c 400 MM)
2x100 MM ROCKWOOL A-BATTS

75 MM LETBETONELEMENTER

22 MM STAVLIMET FYRRETRÆSVINDUESPLADE
MURPAP
TEGL TIL VANDSKURING
150 MM ROCKWOOL A-BATTS
75 MM LETBETONELEMENTER
MURPAP STIKSØMMET TIL BAGMUR
16x38 MM FODLISTE MED VENTILATION

22 MM HVIDPIGMENTERET BØGEPARKET
50x50 MM STRØER PÅ OPKLODNING
50 MM ROCKWOOL A-BATTS
0,1 MM PLASTFOLIE,
80 MM BETON
50 MM SUNDOLITT
150 MM SINGELS
EVT. FYLDGRUS

F.G. 0,120
DÅK: 0,000

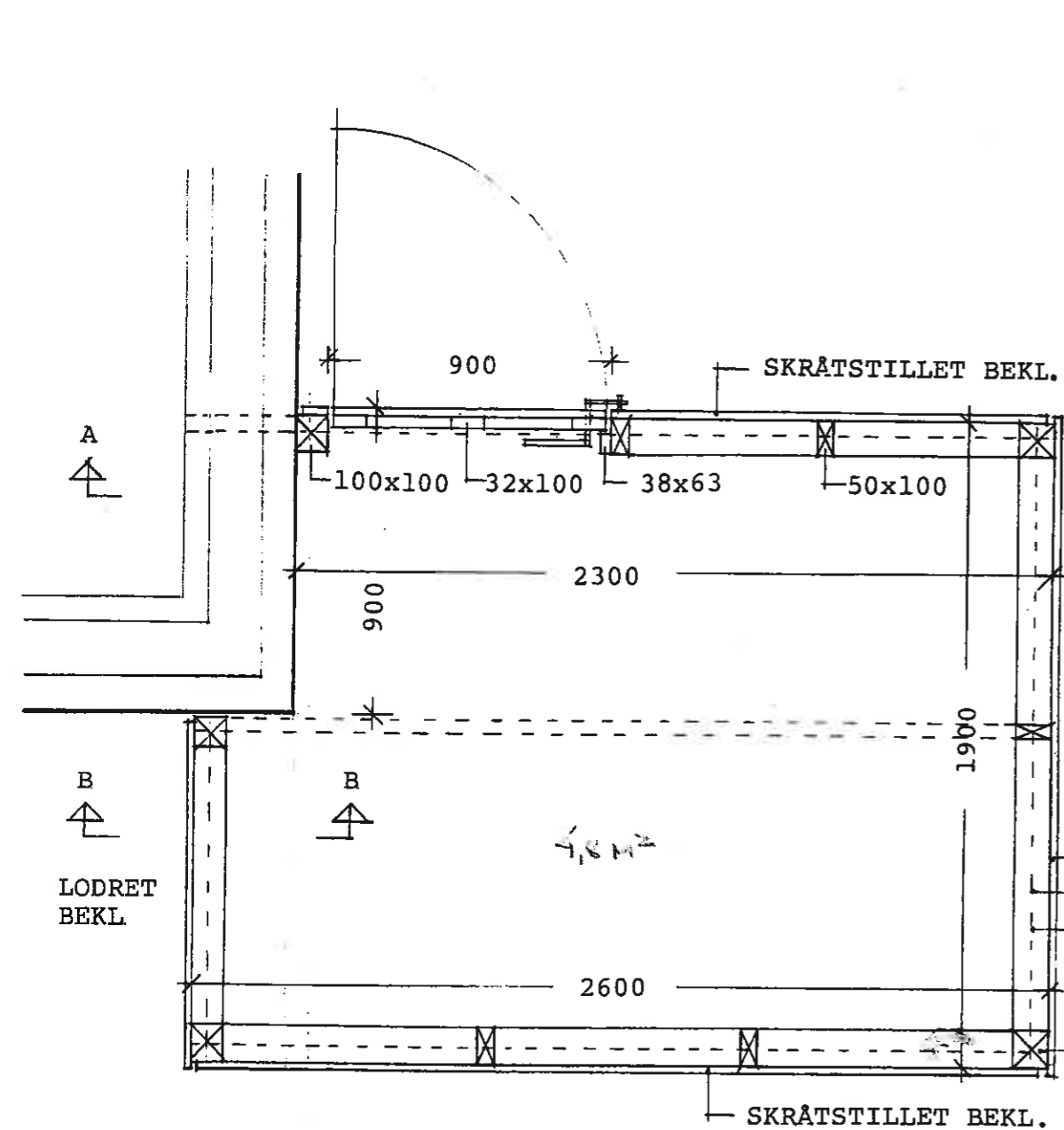

BEKLÆDNING PÅ VEGGE OG DØR:
19x125 MM SALTTRYKIMPRÆGNEREDE
RUPL. PROFILBRÆDDER

PLAN 1:20

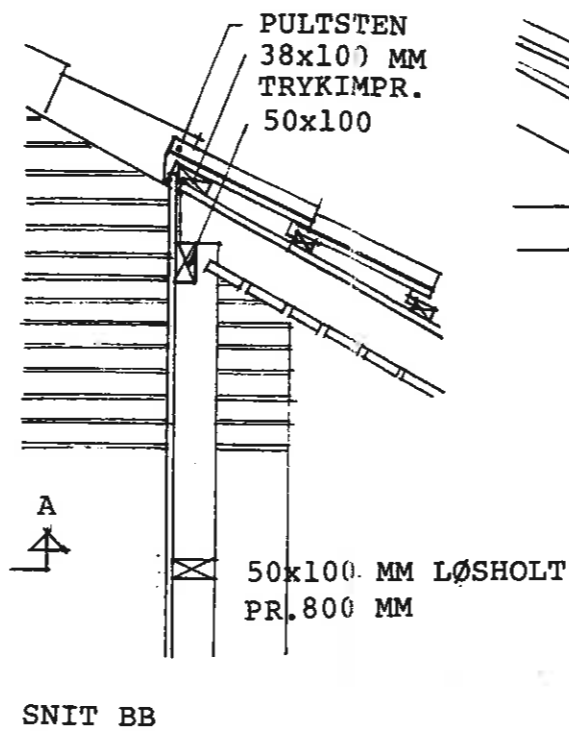

SNIT BB

LODRET BEKLÆDNING
50x100 MM LØSHOLT
50x100 MM TRYKIMPR. FODREM
100x100 TRYKIMPR. STOLPER

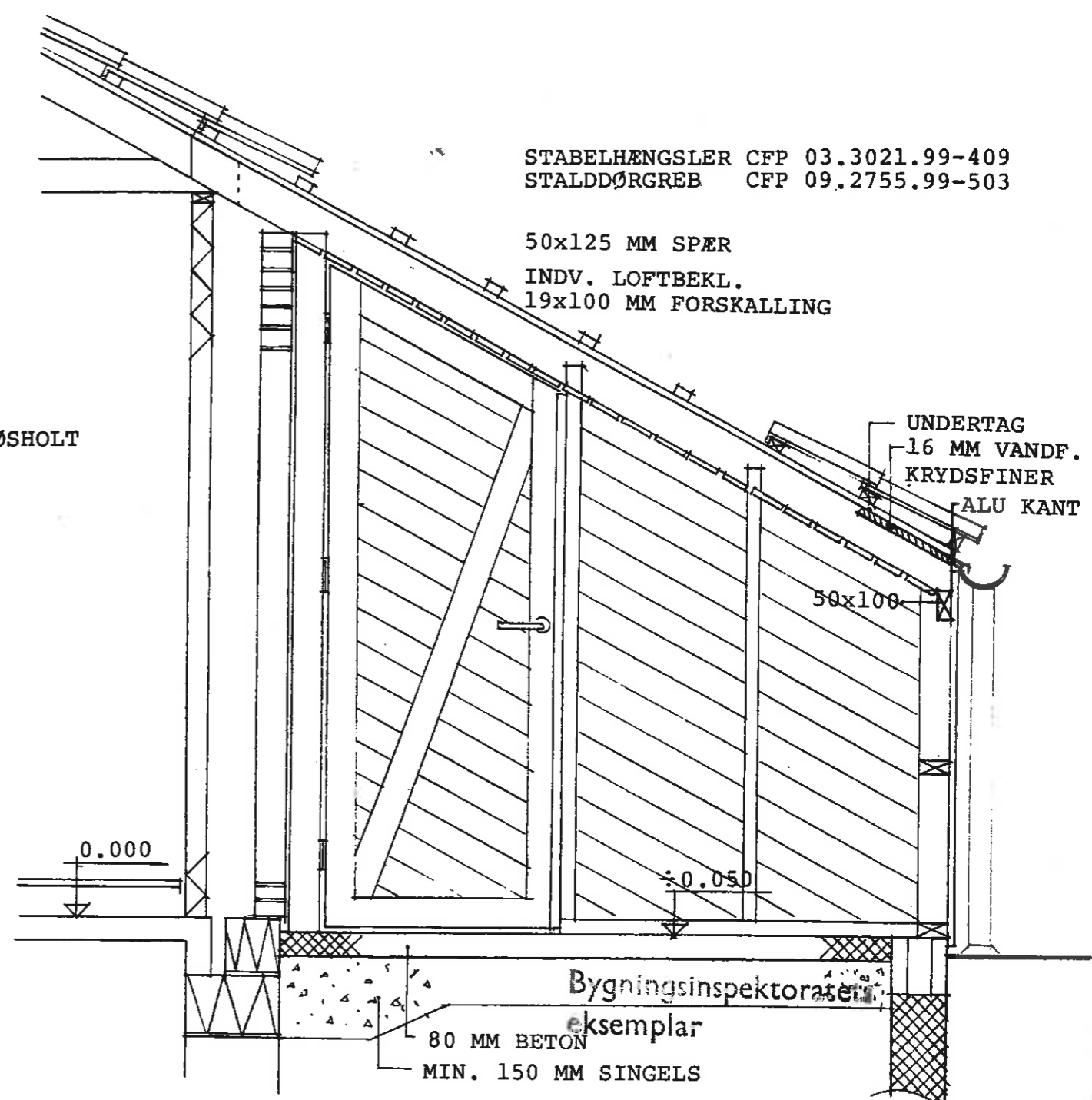

SNIT AA
Bygningsinspektøraten
PLAN- OG BYGGEFORVALTNINGEN
Holbæk kommune
Bilag til byggetilladelse
af - 3 SEP 1987

FUNDAMENT:
200 MM BETON TIL FAST
FROSTFRI BUND
190 MM FUNDA-BLOKKE

10/05/1987
245/1987
Peer Mogensen

HISPEHØJEN SYD - HOLBÆK

BOLIGER

TEGN.NR.: 15102- 261

UDHUSE - PLAN OG SNIT

DATO : 29.05.1987

TUTTI LÜTKEN OG PEER MOGENSEN ARKITEKTER M.A.A.

V/ PEER MOGENSEN, JÆGERSBORG ALLÉ 233, 2820 GENTOFTE. TLF. *01 65 65 88. MÅL : 1:20